

Informações Gerenciais do Estado do Espírito Santo



MÊS: SETEMBRO 2005

GOVERNO DO ESTADO DO ESPÍRITO SANTO
SECRETARIA DE ESTADO DE GESTÃO E RECURSOS HUMANOS
SUBSECRETARIA DE ESTADO DE RECURSOS HUMANOS
NÚCLEO DE ESTATÍSTICA DE RECURSOS HUMANOS - NUERH

Governador do Estado do Espírito Santo:
Paulo Cesar Hartung Gomes

Secretário de Estado de Gestão e Recursos Humanos:
Ricardo de Oliveira

Subsecretário de Estado de Recursos Humanos:
Osvaldo Hulle

Núcleo de Estatística de Recursos Humanos:
Marlene Vieira
Claire Andrea Lyra
Bruna Moraes
Marcelle Folha Motta

SUMÁRIO

| | |
|----------------------------------------------------------------------------------------------|----|
| Demonstrativo do Quadro de Servidores Ativos e Inativos _____ | 5 |
| Valores da Folha de Pagamento _____ | 6 |
| Comparativo da Evolução do Quantitativo de Servidores _____ | 7 |
| Comparativo da Evolução da Folha de Pagamento _____ | 8 |
| Quantitativo de Servidores do Poder Executivo Estadual – Administração Direta _____ | 9 |
| Quantitativo de Servidores do Poder Executivo Estadual – Autarquias _____ | 10 |
| Quantitativo de Segurados do Regime Próprio de Previdência Social – RPPS _____ | 11 |
| Despesas com Servidores do Poder Executivo Estadual – Administração Direta _____ | 12 |
| Despesas com Servidores do Poder Executivo Estadual – Autarquias _____ | 13 |
| Despesas Pagamento Aposentadorias e Pensões do Regime Próprio de Previdência Social – RPPS _ | 14 |
| Demonstrativo da Evolução de Cargos de Designação Temporária _____ | 15 |
| Demonstrativo dos Gastos com Escala Especial _____ | 17 |
| Demonstrativo do Custo do Auxílio Alimentação Pago na Folha de Pagamento _____ | 18 |
| Demonstrativo do Quantitativo e dos Gastos com Estagiários _____ | 19 |
| Distribuição do Quantitativo e das Despesas de Pessoal por Área _____ | 21 |
| Remuneração Média dos Servidores da Administração Direta _____ | 22 |
| Demonstrativo da Contribuição Previdenciária ao RPPS _____ | 24 |

APRESENTAÇÃO

Com a finalidade de dar publicidade aos seus atos de modo a permitir, dentre outros, planejamento, transparência e estudos sobre servidores públicos, a Secretaria de Estado de Gestão e Recursos Humanos, vem organizando e sistematizando, mensalmente, sob a denominação de relatório gerencial, informações pormenorizadas sobre quantitativos e gastos com pessoal. O relatório contempla dados do Poder Executivo Estadual, relativos a servidores ativos e beneficiários do Regime Próprio de Previdência, no qual estão inseridos os aposentados e os pensionistas.

A partir de janeiro/05 estão sendo introduzidas alterações na forma de apuração e de apresentação dos dados em relação a versões do mesmo relatório, publicadas em anos anteriores. Nos quadros de informações sobre servidores ativos e contribuições previdenciárias, na parte referente às despesas de pessoal estão sendo introduzidos dados quanto ao valor do complemento previdenciário. Esse montante representa o dispêndio do Governo para complementar as despesas com o pagamento dos aposentados e pensionistas, após apurada a arrecadação previdenciária, constituída pelas parcelas de contribuição, do servidor e de responsabilidade do Estado, encargo patronal.

As informações têm característica pontual – dados da competência – e demonstram a composição da folha de pagamento quanto: às diversas categorias que a compõem e a vinculação ao regime previdenciário; o tipo de vínculo dos servidores para com o poder público – permanente, transitório; a sua especificidade – civil ou militar; dentre outros. Em algumas das informações são apresentados demonstrativos de seu comportamento, ao longo dos últimos doze meses.

Os dados são coletados a partir das folhas de pagamento e expressam, nos quantitativos, o número de vínculos públicos e não o número de servidores, pois há casos de acumulação legal. Assim, um mesmo servidor, detentor de dois cargos legalmente acumuláveis, é computado como dois vínculos. Quanto às despesas, nelas estão englobados além das remunerações mensais regulares, pagamentos de: 13º vencimento pagos no mês; abono férias e diferenças atrasadas, tanto de vantagens pessoais quanto de promoções.

As oscilações regularmente verificadas, ora para mais ora para menos, decorrem, principalmente, no caso dos quantitativos, das variações nas contratações e desligamentos de servidores temporários e comissionados e das aposentadorias; e, na questão das despesas, decorrem dos pagamentos variáveis, citados no parágrafo anterior e dos vencimentos dos novos nomeados. Neste mês de setembro/05, além da 2ª parcela do abono do magistério, foi concedido também, um abono aos servidores da saúde (Lei nº 8.096/05) e um reajuste de 12% aos servidores Cíveis do Quadro Permanente da Administração Direta (Lei nº 8.086/05), o que justifica o acréscimo da folha, em relação ao mês anterior.

**QUADRO INFORMAÇÕES SOBRE QUANTITATIVO E PAGAMENTO DE SERVIDORES
ATIVOS, APOSENTADOS E DE PENSIONISTAS DO PODER EXECUTIVO**

set/05

**INFORMAÇÕES
SERVIDORES
ATIVOS E
CONTRIBUIÇÕES
PREVIDENCIÁRIAS**

| | | |
|--------------------------------|---------------|-----------------------|
| ESTATUTÁRIOS ATIVOS | 30.923 | 65.161.887,22 |
| COMISSIONADO ATIVOS | 2.818 | 4.512.892,23 |
| DTs | 16.343 | 13.914.267,37 |
| PENSOES ESPECIAIS | 192 | 351.918,69 |
| CLT ATIVOS | 288 | 591.371,22 |
| COMP. APOSENTADORIA | 1.318 | 2.168.039,15 |
| ENC. SOCIAL PATRONAL | | 14.536.046,85 |
| CONTRIBUIÇÃO COMPL. FUNPES | | 41.232.718,70 |
| TOTAL | 51.882 | 142.469.141,43 |
| ESTAGIÁRIOS/MÉDICOS RESIDENTES | 1.467 | 444.529,49 |
| AUXÍLIO ALIMENTAÇÃO | 34.228 | 3.991.667,62 |

**INFORMAÇÕES
FOLHAS
PAGAMENTO
APOSENTADOS E
PENSIONISTAS
DO RPPS**

| | | |
|----------------------|---------------|----------------------|
| APOSENTADOS | 19.347 | 44.336.323,66 |
| PENSIONISTAS | 4.379 | 10.270.627,98 |
| ENC. SOCIAL PATRONAL | | 2.511.470,64 |
| TOTAL | 23.726 | 57.118.422,28 |

DESPESAS COM PESSOAL SETEMBRO 2005

PODER EXECUTIVO - ADM. DIRETA E AUTARQUIAS - ATIVOS E INATIVOS

| | VALOR | PERCENTUAL |
|-----------------------------------------------|-----------------------|---------------|
| Ativos | 98.716.941,38 | 69,29 |
| Complementação Aposentadoria - CLT (1) | 2.168.039,15 | 1,52 |
| Pensões Especiais | 351.442,20 | 0,25 |
| Contribuição Complementar ao FUNPES | 41.232.718,70 | 28,94 |
| | 142.469.141,43 | 100,00 |

Fonte: Relatório de folhas de pagamento da GEPAR e dos demais órgãos.

Nota:

(1) - Compreende complementações concedidas pelas Leis nºs 4.511/91, 4.565/91 e 5.567/98.

PAGAMENTO DOS BENEFICIÁRIOS DO REGIME PRÓPRIO DE PREVIDÊNCIA SOCIAL - RPPS

| | VALOR DA FOLHA | PERCENTUAL |
|--------------|----------------------|---------------|
| Aposentados | 46.227.561,70 | 80,93 |
| Pensionistas | 10.890.860,58 | 19,07 |
| | 57.118.422,28 | 100,00 |

Fonte: Relatório de folhas de pagamento da GEPAR e dos demais órgãos.

QUANTITATIVO SERVIDORES - ATIVOS DO PODER EXECUTIVO E APOSENTADOS E PENSIONISTAS DO RPPS

| Jan/05 | Fev/05 | Mar/05 | Abr/05 | Mai/05 | Jun/05 | Jul/05 | Ago/05 | Set/05 |
|--------|--------|--------|--------|--------|--------|--------|--------|--------|
| 63.192 | 63.907 | 64.883 | 74.468 | 76.881 | 75.954 | 76.618 | 75.297 | 75.608 |

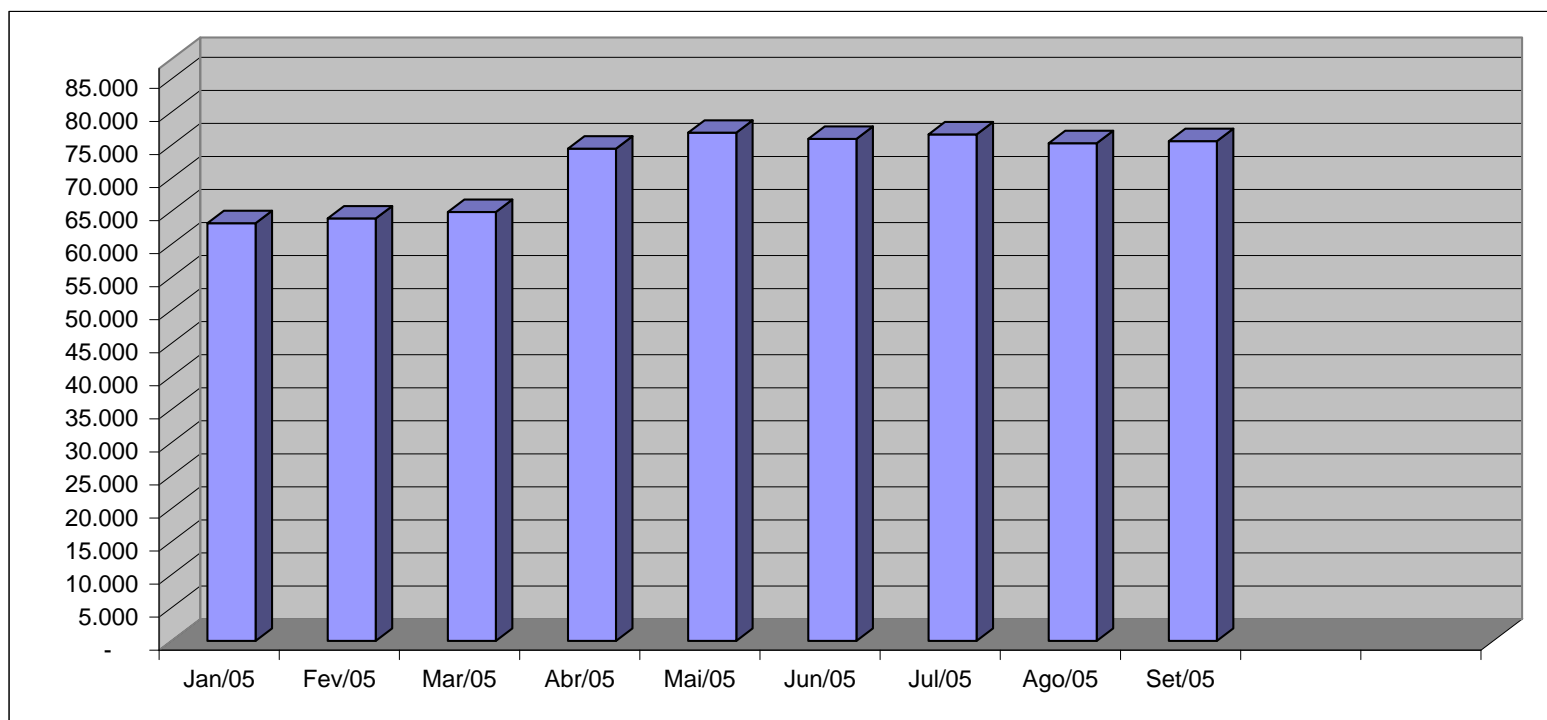

Fonte: Relatórios GEPAR e Informações Órgãos/ Autarquias.

VALOR DAS FOLHAS DE PAGAMENTO - ATIVOS DO PODER EXECUTIVO E APOSENTADOS E PENSIONISTAS DO RPPS

| Jan/05 | Fev/05 | Mar/05 | Abr/05 | Mai/05 | Jun/05 | Jul/05 | Ago/05 | Set/05 |
|------------|------------|------------|------------|------------|------------|------------|------------|------------|
| 134.188,14 | 133.632,46 | 125.900,00 | 153.855,06 | 141.505,05 | 136.976,32 | 136.147,30 | 148.387,36 | 158.354,85 |

Em R\$1.000,00

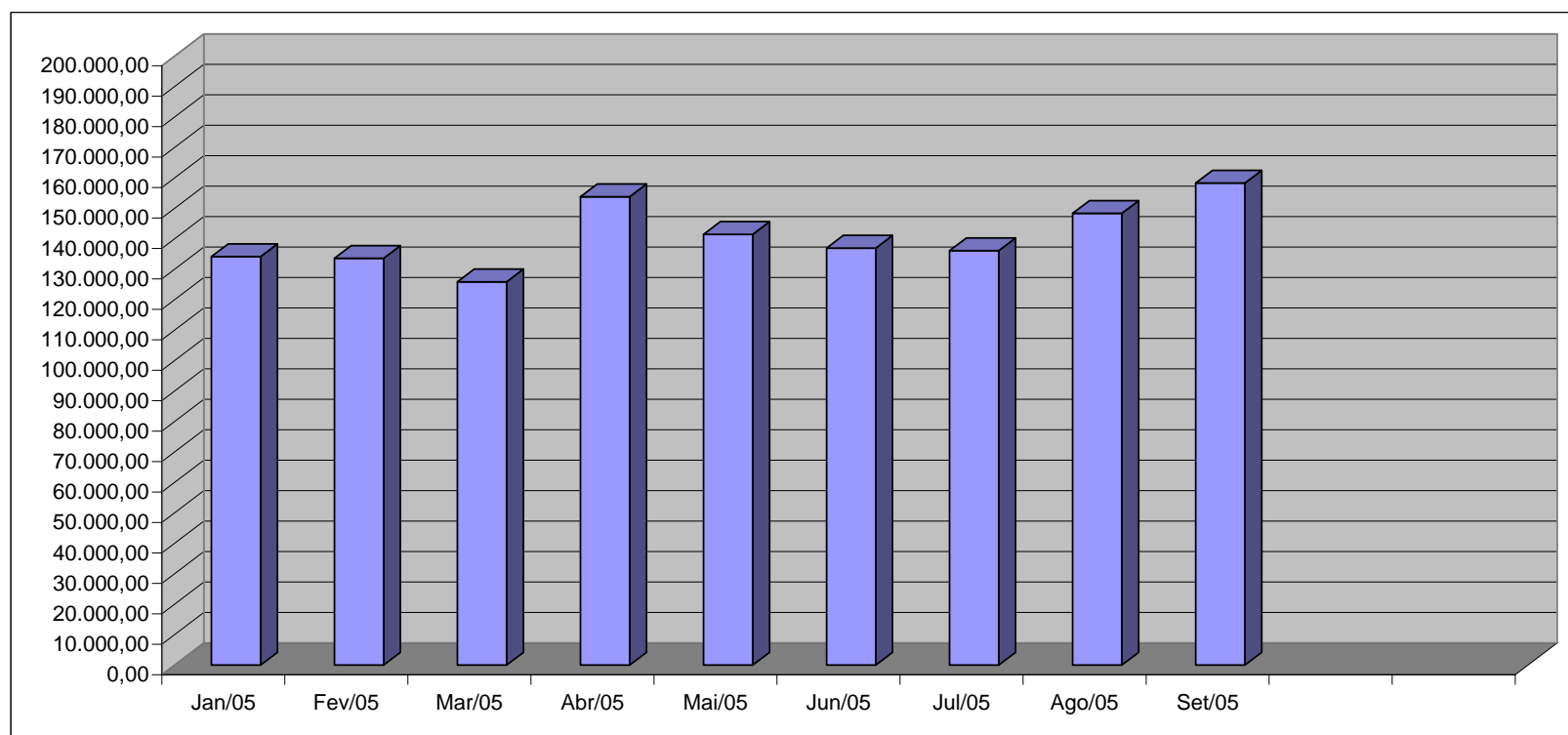

Fonte: Relatórios GEPAR e Informações Órgãos/ Autarquias.

QUANTITATIVO DE SERVIDORES ATIVOS DO PODER EXECUTIVO ESTADUAL - ADM. DIRETA
SETEMBRO 2005

| | ÓRGÃOS | EFETIVOS | | COMISSIONADOS ATIVOS | CELETISTAS | | DT'S ATIVOS | TOTAL GERAL Nº SERV. |
|----------------------|----------------------------|---------------|-----------------------|-------------------------|------------|--------------|----------------|-------------------------|
| | | ATIVOS | PENSÕES ESPECIAIS (1) | | ATIVOS | COMPL. APOS. | | |
| ADMINISTRAÇÃO DIRETA | AGE | 43 | - | 33 | - | - | - | 76 |
| | APE | 6 | - | 12 | - | - | - | 18 |
| | CASA CIVIL | 8 | - | 66 | - | - | - | 74 |
| | CASA MILITAR | 2 | - | 15 | - | - | - | 17 |
| | CBMES | 643 | - | 2 | - | - | - | 645 |
| | SECT | - | - | 25 | - | - | - | 25 |
| | DEFENSORIA PÚBLICA | 92 | - | 23 | 2 | - | - | 117 |
| | PGE | 73 | - | 97 | - | - | - | 170 |
| | POLÍCIA CIVIL | 1.772 | - | 1 | - | 12 | - | 1.785 |
| | POL. MILITAR | 6.709 | - | - | - | - | - | 6.709 |
| | POL. MILITAR-HPM | 544 | - | - | - | - | - | 544 |
| | SEAG | 13 | - | 62 | 1 | 1 | - | 77 |
| | SEAMA | 1 | - | 16 | - | - | - | 17 |
| | SECULT | 127 | - | 25 | 12 | 13 | - | 177 |
| | SECOM | 2 | - | 11 | - | - | - | 13 |
| | SEDETUR | 1 | - | 26 | - | - | - | 27 |
| | SEDIT | 2 | - | 33 | - | - | - | 35 |
| | SEDU | 10.923 | - | 220 | 6 | 113 | 13.031 | 24.293 |
| | SEFAZ | 484 | - | 297 | - | - | - | 781 |
| | SEG | 17 | - | 137 | - | 2 | - | 156 |
| | SEJUS | 187 | - | 381 | - | - | 39 | 607 |
| | SEP | 5 | - | 57 | - | - | - | 62 |
| | SEGER | 51 | 192 | 150 | - | 1 | - | 394 |
| | SEGER - Prev. Complementar | - | - | - | - | 43 | - | 43 |
| | SESA | 408 | - | 163 | - | 6 | - | 577 |
| | SESP | 10 | - | 74 | - | - | - | 84 |
| | SESPORT | 15 | - | 23 | - | - | - | 38 |
| | SETADES | 53 | - | 87 | - | - | - | 140 |
| | VICE GOVERNADORIA | - | - | 6 | - | - | - | 6 |
| | Sub-Total | 22.191 | 192 | 2.042 | 21 | 191 | 13.070 | 37.707 |

Fonte: Relatórios GEPAR e Informações Órgãos/ Autarquias.

Nota:

(1) - Refere-se aos Pensionistas - Pensão Especial a cargo da SEGER.

QUANTITATIVO DE SERVIDORES ATIVOS DO PODER EXECUTIVO ESTADUAL - ADM. INDIRETA - AUTARQUIAS
SETEMBRO 2005

| | ÓRGÃOS | EFETIVOS | | COMISSIONADOS ATIVOS | CELETISTAS | | DT'S ATIVOS | TOTAL GERAL Nº SERV. |
|-------------------|------------------|--------------|-------------------|-------------------------|------------|--------------|----------------|-------------------------|
| | | ATIVOS | PENSÕES ESPECIAIS | | ATIVOS | COMPL. APOS. | | |
| AUTARQUIAS | DERTES | 297 | - | 31 | 4 | 563 | - | 895 |
| | FAMES | 50 | - | 45 | - | 6 | 47 | 148 |
| | FAPEB | - | - | 8 | - | - | - | 8 |
| | ESESP | - | - | 17 | - | - | - | 17 |
| | IASES | 134 | - | 67 | - | 26 | 123 | 350 |
| | IEMA | 142 | - | 45 | - | - | 102 | 289 |
| | IESP | 6.632 | - | 83 | 19 | 304 | 2.753 | 9.791 |
| | IPES | 108 | - | 20 | 15 | 15 | - | 158 |
| | IDAF | 230 | - | 5 | 7 | 7 | 248 | 497 |
| | RTV-ES | 118 | - | 25 | 22 | 13 | - | 178 |
| | INCAPER | 576 | - | 7 | 2 | 129 | - | 714 |
| | DETRAN (1) | 267 | - | 350 | 2 | 7 | - | 626 |
| | DIO (1) | 58 | - | 25 | - | 56 | - | 139 |
| | IPAJM (1) | 84 | - | 20 | - | - | - | 104 |
| | JUCEES (1) | 35 | - | 15 | 5 | - | - | 55 |
| | IPEM (1) | - | - | - | - | - | - | - |
| | ITI | - | - | - | 190 | - | - | 190 |
| | SUPPIN (1) | 1 | - | 13 | 1 | 1 | - | 16 |
| | Sub-Total | 8.732 | - | 776 | 267 | 1.127 | 3.273 | 14.175 |

| | | | | | | | |
|--------------------------|---------------|------------|--------------|------------|--------------|---------------|---------------|
| TOTAL DA DIRETA | 22.191 | 192 | 2.042 | 21 | 191 | 13.070 | 37.707 |
| TOTAL DA INDIRETA | 8.732 | - | 776 | 267 | 1.127 | 3.273 | 14.175 |
| TOTAL GERAL | 30.923 | 192 | 2.818 | 288 | 1.318 | 16.343 | 51.882 |

| | | | | | | | |
|--------------------|--|--|--|--|--|--|--------------|
| ESTAGIÁRIOS | | | | | | | 1.467 |
|--------------------|--|--|--|--|--|--|--------------|

Fonte: Relatórios GEPAR e Informações Órgãos/ Autarquias.

Nota:

(1) - Órgãos sem recursos do Tesouro para pagar pessoal.

QUANTITATIVO DE SEGURADOS PAGOS, PELO REGIME PRÓPRIO DE PREVIDÊNCIA SOCIAL - RPPS - PODER EXECUTIVO
SETEMBRO 2005

| | ÓRGÃOS | APOSENTADOS | PENSÕES | TOTAL GERAL Nº SERV. |
|----------------------|--------------------|---------------|--------------|-------------------------|
| | | | | |
| ADMINISTRAÇÃO DIRETA | AGE | 5 | - | 5 |
| | APE | 8 | - | 8 |
| | CASA CIVIL | 53 | 2 | 55 |
| | CASA MILITAR | 14 | - | 14 |
| | CBMES | 69 | 5 | 74 |
| | SECT | - | - | - |
| | DEFENSORIA PÚBLICA | 41 | 7 | 48 |
| | PGE | 53 | 14 | 67 |
| | POLÍCIA CIVIL | 639 | 381 | 1.020 |
| | POL. MILITAR | 2.629 | 1.658 | 4.287 |
| | POL. MILITAR -HPM | 4 | - | 4 |
| | SEAG | 132 | 7 | 139 |
| | SEAMA | - | - | - |
| | SECULT | 17 | 7 | 24 |
| | SECOM | 8 | - | 8 |
| | SEDETUR | - | - | - |
| | SEDIT | 18 | - | 18 |
| | SEDU | 13.085 | 838 | 13.923 |
| | SEFAZ | 852 | 578 | 1.430 |
| | SEG | 16 | - | 16 |
| | SEJUS | 149 | 9 | 158 |
| | SEP | - | - | - |
| | SEGER | 217 | 485 | 702 |
| | SESA | 832 | 223 | 1.055 |
| | SESP | 27 | 24 | 51 |
| | SESPORT | - | - | - |
| | SETADES | 40 | - | 40 |
| | VICE GOVERNADORIA | 5 | - | 5 |
| | Total | 18.913 | 4.238 | 23.151 |

Fonte: Relatórios GEPAR e Informações Órgãos/ Autarquias.

| | ÓRGÃOS | APOSENTADOS | PENSÕES |
|------------|--------------|-------------|------------|
| | | | |
| AUTARQUIAS | DERTES | 6 | 11 |
| | FAMES | 10 | - |
| | FAPES | - | - |
| | ESESP | - | - |
| | IASES | 50 | 6 |
| | IEMA | - | - |
| | IESP | 183 | 76 |
| | IPES | 20 | - |
| | IDAF | 14 | 3 |
| | RTV-ES | 11 | 13 |
| | INCAPER | 62 | 7 |
| | DETRAN (1) | 27 | 6 |
| | DIO (1) | 11 | 7 |
| | IPAJM (1) | 40 | 11 |
| | JUCEES (1) | - | 1 |
| | IPEM (1) | - | - |
| | ITI | - | - |
| | SUPPIN (1) | - | - |
| | Total | 434 | 141 |

Fonte: Relatórios GEPAR e Informações Órgãos/ Autarquias.

Nota:

(1) - Órgãos sem recursos do Tesouro.

| | |
|---------------------------------------------------------|---------------|
| TOTAL SERVIDORES: APOSENTADOS EFETIVOS E PENSÕES | 23.726 |
|---------------------------------------------------------|---------------|

DESPESAS COM PAGAMENTO DE SERVIDORES DO PODER EXECUTIVO ESTADUAL - ADM. DIRETA
ATIVOS, APOSENTADOS E PENSIONISTAS
SETEMBRO/05

Em: R\$ 1,00

| | ÓRGÃOS | EFETIVOS | COMISSIONADOS ATIVOS | CELETISTAS | | DT'S | ENCARGOS PATRONAIS | | | TOTAL ATIVOS | CONTRIB. COMPL. FUNPES | DESPESA TOTAL |
|----------------------|----------------------------|----------------------|-------------------------|------------------|-------------------|---------------------|---------------------|---------------------|-------------------|----------------------|---------------------------|-----------------------|
| | | ATIVOS | | ATIVOS | COMPL. APOS. | ATIVOS | INSS/FGTS | IPAJM | OUTROS REGIMES | | | |
| ADMINISTRAÇÃO DIRETA | AGE | 206.887,04 | 45.611,98 | - | - | - | 7.939,56 | 41.828,92 | 103,68 | 302.371,18 | (28.184,53) | 274.186,65 |
| | APE | 5.787,62 | 9.526,47 | - | - | - | 2.289,58 | 1.273,28 | - | 18.876,95 | 13.743,72 | 32.620,67 |
| | CASA CIVIL | 30.980,48 | 71.461,37 | - | - | - | 15.904,29 | 6.634,33 | - | 124.980,47 | 131.331,05 | 256.311,52 |
| | CASA MILITAR | 9.948,23 | 21.100,86 | - | - | - | 4.764,12 | 1.441,65 | - | 37.254,86 | 40.130,27 | 77.385,13 |
| | CBMES | 1.566.339,70 | 2.288,15 | - | - | - | 508,23 | 224.158,58 | - | 1.793.294,66 | 86.498,00 | 1.879.792,66 |
| | SECT | 63,63 | 40.348,73 | - | - | - | 8.541,53 | - | - | 48.953,89 | - | 48.953,89 |
| | DEFENSORIA PÚBLICA | 502.230,38 | 37.852,57 | 8.753,08 | - | - | 6.981,05 | 114.505,07 | - | 670.322,15 | 136.117,02 | 806.439,17 |
| | PGE | 755.470,96 | 110.560,37 | - | - | - | 24.361,68 | 166.230,69 | - | 1.056.623,70 | 425.619,13 | 1.482.242,83 |
| | POLÍCIA CIVIL | 8.132.986,34 | 11.250,00 | - | 18.322,07 | - | - | 1.411.149,74 | - | 9.573.708,15 | 1.730.127,09 | 11.303.835,24 |
| | POL. MILITAR | 14.233.495,88 | - | - | - | - | - | 2.002.775,99 | - | 16.236.271,87 | 12.311.420,11 | 28.547.691,98 |
| | POL. MILITAR -HPM | 1.571.284,86 | - | - | - | - | - | 230.510,17 | - | 1.801.795,03 | (338.719,26) | 1.463.075,77 |
| | SEAG | 13.008,04 | 73.436,57 | - | - | - | 16.458,69 | 2.699,49 | - | 105.602,79 | 274.995,67 | 380.598,46 |
| | SEAMA | 4.207,45 | 25.740,80 | - | - | - | 5.715,96 | 446,27 | - | 36.110,48 | (669,40) | 35.441,08 |
| | SECULT | 173.834,98 | 29.256,14 | 3.669,13 | 5.658,61 | - | 8.531,96 | 37.096,69 | - | 258.047,51 | (9.630,16) | 248.417,35 |
| | SECOM | 667,86 | 25.958,01 | - | - | - | 4.113,19 | 1.331,98 | - | 32.071,04 | 12.370,81 | 44.441,85 |
| | SEDETUR | 2.185,08 | 67.175,23 | - | - | - | 7.857,45 | 4.491,71 | - | 81.709,47 | (6.737,55) | 74.971,92 |
| | SEDIT | 1.276,40 | 61.942,55 | - | - | - | 11.428,09 | 2.074,01 | - | 76.721,05 | 35.020,39 | 111.741,44 |
| | SEDU | 15.991.219,64 | 206.958,49 | 3.991,99 | 3.046,88 | 8.420.223,40 | 1.893.420,90 | 2.384.074,79 | 401,69 | 28.903.337,78 | 18.122.295,04 | 47.025.632,82 |
| | SEFAZ | 2.884.539,98 | 1.273.315,69 | - | - | - | 50.056,14 | 807.140,51 | - | 5.015.052,32 | 7.586.070,52 | 12.601.122,84 |
| | SEG | 16.352,21 | 252.786,02 | - | - | - | 50.811,60 | 6.109,83 | - | 326.059,66 | 27.740,19 | 353.799,85 |
| | SEJUS | 204.793,20 | 305.808,05 | - | - | 24.103,46 | 77.975,89 | 43.058,97 | - | 655.739,57 | 219.099,99 | 874.839,56 |
| | SEP | 30.030,96 | 61.194,26 | - | - | - | 11.568,30 | 8.443,32 | - | 111.236,84 | (12.391,55) | 98.845,29 |
| | SEGER | 72.648,92 | 158.040,22 | - | - | - | 29.762,58 | 16.819,57 | - | 277.271,29 | 987.355,88 | 1.264.627,17 |
| | SEGER - Pensões Especiais | 351.918,69 | - | - | - | - | - | (476,49) | - | 351.442,20 | - | 351.442,20 |
| | SEGER - Prev. Complementar | - | - | - | 163.350,68 | - | - | - | - | 163.350,68 | - | 163.350,68 |
| | SESA | 843.036,65 | 200.669,75 | - | - | - | 29.857,00 | 26.553,02 | - | 1.100.116,42 | 2.380.175,98 | 3.480.292,40 |
| | SESP | 6.206,34 | 102.345,04 | - | - | - | 19.463,00 | 4.207,80 | - | 132.222,18 | 115.622,28 | 247.844,46 |
| | SESPORT | 15.092,15 | 40.926,98 | - | - | - | 8.178,47 | 3.046,81 | 550,41 | 67.794,82 | (4.572,07) | 63.222,75 |
| | SETADES | 60.656,07 | 106.573,56 | - | - | - | 21.801,84 | 13.195,44 | - | 202.226,91 | 54.632,72 | 256.859,63 |
| | VICE GOVERNADORIA | - | 13.075,09 | - | - | - | 2.786,32 | - | - | 15.861,41 | 4.112,00 | 19.973,41 |
| | Sub-Total | 47.687.149,74 | 3.355.202,95 | 16.414,20 | 190.378,24 | 8.444.326,86 | 2.321.077,42 | 7.560.822,14 | 1.055,78 | 69.576.427,33 | 44.293.573,35 | 113.870.000,68 |

Fonte: Relatórios GEPAR e Informações Órgãos/ Autarquias.

Nota:

(1) - Refere-se aos Pensionistas - Pensão Especial a cargo da SEGER.

DESPESAS COM PAGAMENTO DE SERVIDORES DO PODER EXECUTIVO ESTADUAL - ADM. INDIRETA - AUTARQUIAS
ATIVOS, APOSENTADOS E PENSIONISTAS
SETEMBRO/05

Em: R\$ 1,00

| | ÓRGÃOS | EFETIVOS | COMISSIONADOS ATIVOS | CELETISTAS | | DT'S | ENCARGOS PATRONAIS | | | TOTAL ATIVOS | CONTRIB. COMPL. FUNPES | DESPESA TOTAL |
|-------------------|------------------|----------------------|-------------------------|-------------------|---------------------|---------------------|---------------------|---------------------|-------------------|----------------------|---------------------------|----------------------|
| | | ATIVOS | | ATIVOS | COMPL. APOS. | ATIVOS | INSS/FGTS | IPAJM | OUTROS REGIMES | | | |
| AUTARQUIAS | DERTES | 1.162.595,33 | 53.459,58 | 13.061,36 | 1.407.751,60 | - | 15.249,40 | 253.841,00 | - | 2.905.958,27 | (306.371,24) | 2.599.587,03 |
| | FAMES | 53.586,03 | 40.906,67 | - | 8.764,71 | 43.204,59 | 18.840,78 | 12.629,82 | - | 177.932,60 | 3.990,89 | 181.923,49 |
| | FAPES | - | 14.237,37 | - | - | - | 3.063,75 | - | - | 17.301,12 | - | 17.301,12 |
| | ESESP | - | 29.090,11 | - | - | - | 2.186,70 | 1.979,94 | - | 33.256,75 | (2.969,91) | 30.286,84 |
| | IASES | 169.081,56 | 76.609,94 | - | 1.905,36 | 78.175,92 | 28.829,30 | 35.530,90 | 176,18 | 390.309,16 | 7.713,19 | 398.022,35 |
| | HEMA | 264.376,77 | 53.100,53 | - | - | 103.209,71 | 37.190,51 | 58.656,56 | - | 516.534,08 | - | 516.534,08 |
| | IESP | 12.490.051,70 | 185.119,19 | 21.876,89 | 160.144,96 | 5.059.047,52 | 1.099.281,55 | 1.962.661,11 | - | 20.978.182,92 | (2.434.969,09) | 18.543.213,83 |
| | IPES | 238.561,58 | 30.440,01 | 23.630,26 | 35.563,14 | - | 13.873,37 | 50.842,28 | - | 392.910,64 | (35.689,27) | 357.221,37 |
| | IDAF | 539.819,01 | 8.570,70 | 10.900,12 | 4.065,83 | 186.302,77 | 44.752,84 | 116.145,64 | - | 910.556,91 | (122.244,36) | 788.312,55 |
| | RTV-ES | 285.368,89 | 61.308,85 | 40.512,51 | 15.319,09 | - | 23.037,12 | 61.023,63 | - | 486.570,09 | (51.184,62) | 435.385,47 |
| | INCAPER | 1.255.482,80 | 13.404,31 | 6.173,88 | 184.121,99 | - | 4.549,91 | 267.825,70 | - | 1.731.558,59 | (120.669,61) | 1.610.888,98 |
| | DETRAN (1) | 916.483,91 | 428.481,73 | 5.928,29 | 2.542,16 | - | 86.367,16 | 165.025,98 | - | 1.604.829,23 | (157.205,80) | 1.447.623,43 |
| | DIO (1) | 149.411,86 | 49.516,14 | - | 155.027,26 | - | 9.153,97 | 34.950,76 | - | 398.059,99 | 14.846,22 | 412.906,21 |
| | IPAJM (1) | 185.704,11 | 52.157,52 | - | - | - | 9.646,00 | 37.149,30 | - | 284.656,93 | 179.547,16 | 464.204,09 |
| | JUCEES (1) | 112.382,62 | 37.791,21 | 21.001,02 | - | - | 14.850,80 | 23.881,38 | - | 209.907,03 | (34.410,70) | 175.496,33 |
| | IPEM (1) | - | - | - | - | - | - | - | - | - | - | - |
| | ITI | - | - | 431.328,19 | - | - | 154.137,40 | - | - | 585.465,59 | - | 585.465,59 |
| | SUPPIN (1) | 3.750,00 | 23.495,42 | 544,50 | 2.454,81 | - | 4.935,77 | 825,00 | - | 36.005,50 | (1.237,50) | 34.768,00 |
| | Sub-Total | 17.826.656,17 | 1.157.689,28 | 574.957,02 | 1.977.660,91 | 5.469.940,51 | 1.569.946,33 | 3.082.969,00 | 176,18 | 31.659.995,40 | (3.060.854,64) | 28.599.140,76 |

| | | | | | | | | | | | |
|--------------------------|----------------------|---------------------|-------------------|---------------------|----------------------|---------------------|----------------------|-----------------|-----------------------|-----------------------|-----------------------|
| TOTAL DA DIRETA | 47.687.149,74 | 3.355.202,95 | 16.414,20 | 190.378,24 | 8.444.326,86 | 2.321.077,42 | 7.560.822,14 | 1.055,78 | 69.576.427,33 | 44.293.573,35 | 113.870.000,68 |
| TOTAL DA INDIRETA | 17.826.656,17 | 1.157.689,28 | 574.957,02 | 1.977.660,91 | 5.469.940,51 | 1.569.946,33 | 3.082.969,00 | 176,18 | 31.659.995,40 | (3.060.854,64) | 28.599.140,76 |
| TOTAL GERAL | 65.513.805,91 | 4.512.892,23 | 591.371,22 | 2.168.039,15 | 13.914.267,37 | 3.891.023,75 | 10.643.791,14 | 1.231,96 | 101.236.422,73 | 41.232.718,70 | 142.469.141,43 |

ESTAGIÁRIOS

Fonte: Relatórios GEPAR e Informações Órgãos/ Autarquias.

Nota:

(1) - Órgãos sem recursos do Tesouro para pagar pessoal.

444.529,49

DEMONSTRATIVO DA FOLHA DE PAGAMENTO DE APOSENTADORIAS E PENSÕES DO REGIME PRÓPRIO DE PREVIDÊNCIA SOCIAL - RPPS - PODER EXECUTIVO
SETEMBRO 2005

Em: R\$ 1,00

| ADMINISTRAÇÃO DIRETA | ÓRGÃOS | APOSENTADOS | PENSÕES | IPAJM | FOLHA TOTAL |
|----------------------|--------------------|----------------------|----------------------|---------------------|----------------------|
| | | | | | |
| | AGE | 16.994,04 | - | 1.321,91 | 18.315,95 |
| | APE | 15.038,34 | - | 46,84 | 15.085,18 |
| | CASA CIVIL | 135.497,99 | 4.095,00 | 12.841,42 | 152.434,41 |
| | CASA MILITAR | 41.968,39 | - | 3.755,47 | 45.723,86 |
| | CBMES | 350.335,23 | 6.679,92 | 20.365,18 | 377.380,33 |
| | SECT | - | - | - | - |
| | DEFENSORIA PÚBLICA | 258.885,84 | 15.367,74 | 22.012,35 | 296.265,93 |
| | PGE | 486.728,25 | 158.119,75 | 97.156,26 | 742.004,26 |
| | POLÍCIA CIVIL | 2.710.616,97 | 1.152.095,17 | 247.585,05 | 4.110.297,19 |
| | POL. MILITAR | 10.591.557,70 | 3.293.605,57 | 720.391,23 | 14.605.554,50 |
| | POL. MILITAR -HPM | 6.512,35 | - | - | 6.512,35 |
| | SEAG | 244.780,63 | 8.349,20 | 7.493,54 | 260.623,37 |
| | SEAMA | - | - | - | - |
| | SECULT | 33.201,44 | 6.804,45 | 634,20 | 40.640,09 |
| | SECOM | 11.391,31 | - | - | 11.391,31 |
| | SEDETUR | - | - | - | - |
| | SEDIT | 37.487,56 | - | 4.031,87 | 41.519,43 |
| | SEDU | 19.576.152,99 | 1.213.252,91 | 24.533,17 | 20.813.939,07 |
| | SEFAZ | 5.865.220,43 | 3.252.272,51 | 1.167.383,68 | 10.284.876,62 |
| | SEG | 34.346,97 | - | 2.427,19 | 36.774,16 |
| | SEJUS | 256.108,21 | 3.908,04 | 2.062,65 | 262.078,90 |
| | SEP | - | - | - | - |
| | SEGER | 562.872,88 | 431.665,91 | 60.139,01 | 1.054.677,80 |
| | SESA | 1.762.288,10 | 436.016,77 | 36.249,76 | 2.234.554,63 |
| | SESP | 71.247,20 | 46.739,48 | 6.417,81 | 124.404,49 |
| | SESPORT | - | - | - | - |
| | SETADES | 69.771,62 | - | 1.536,83 | 71.308,45 |
| | VICE GOVERNADORIA | 3.778,36 | - | - | 3.778,36 |
| | Total | 43.142.782,80 | 10.028.972,42 | 2.438.385,42 | 55.610.140,64 |

Fonte: Relatórios GEPAR e Informações Órgãos/ Autarquias.

Em: R\$ 1,00

| AUTARQUIAS | ÓRGÃOS | APOSENTADOS | PENSÕES | IPAJM | FOLHA TOTAL |
|------------|--------------|---------------------|-------------------|------------------|---------------------|
| | | | | | |
| | DERTES | 54.778,73 | 22.053,74 | 11.459,92 | 88.292,39 |
| | FAMES | 22.702,96 | - | 215,76 | 22.918,72 |
| | FAPES | - | - | - | - |
| | ESESP | - | - | - | - |
| | IASES | 55.550,36 | 4.901,27 | 697,72 | 61.149,35 |
| | IEMA | - | - | - | - |
| | IESP | 397.798,14 | 108.204,38 | 11.753,40 | 517.755,92 |
| | IPES | 40.804,09 | - | 750,30 | 41.554,39 |
| | IDAF | 46.814,91 | 6.056,17 | 3.380,10 | 56.251,18 |
| | RTV-ES | 29.194,10 | 10.887,86 | 1.148,88 | 41.230,84 |
| | INCAPER | 210.976,61 | 18.495,96 | 8.121,56 | 237.594,13 |
| | DETRAN (1) | 83.213,42 | 8.116,82 | 4.734,04 | 96.064,28 |
| | DIO (1) | 55.885,23 | 13.658,79 | 6.629,64 | 76.173,66 |
| | IPAJM (1) | 195.822,31 | 47.890,06 | 24.193,90 | 267.906,27 |
| | JUCEES (1) | - | 1.390,51 | - | 1.390,51 |
| | IPEM (1) | - | - | - | - |
| | ITI | - | - | - | - |
| | SUPPIN (1) | - | - | - | - |
| | Total | 1.193.540,86 | 241.655,56 | 73.085,22 | 1.508.281,64 |

Fonte: Relatórios GEPAR e Informações Órgãos/ Autarquias.

Nota:

(1) - Órgãos sem recursos do Tesouro.

TOTAL FOLHA: APOSENTADOS EFETIVOS E PENSÕES

57.118.422,28

**DEMONSTRATIVO DA EVOLUÇÃO DE CARGOS EM
DESIGNAÇÃO TEMPORÁRIA**

| ÓRGÃOS | | OUT/04 | NOV/04 | DEZ/04 | JAN/05 | FEV/05 | MAR/05 | ABR/05 | MAI/05 | JUN/05 | JUL/05 | AGO/05 | SET/05 |
|------------------|-----|---------------|---------------|---------------|--------------|--------------|--------------|---------------|---------------|---------------|---------------|---------------|---------------|
| S E D U | Adm | 2.679 | 2.262 | 2.268 | 678 | 1.478 | 2.131 | 2.228 | 2.240 | 2.243 | 2.284 | 2.205 | 2.185 |
| | Mag | 15.231 | 15.403 | 15.591 | 43 | 36 | 358 | 9.742 | 11.963 | 11.065 | 11.798 | 10.582 | 10.846 |
| SEJUS | | 40 | 40 | 39 | 39 | 39 | 37 | 38 | 36 | 35 | 36 | 39 | 39 |
| SUB TOTAL | | 17.950 | 17.705 | 17.898 | 760 | 1.553 | 2.526 | 12.008 | 14.239 | 13.343 | 14.118 | 12.826 | 13.070 |
| FAMES | | 86 | 86 | 86 | - | - | 39 | 45 | 46 | 46 | 46 | 47 | 47 |
| IASSES (ICAES) | | 121 | 122 | 118 | 119 | 113 | 130 | 121 | 119 | 128 | 124 | 120 | 123 |
| IEMA | | 174 | 178 | 178 | 166 | 162 | 155 | 94 | 86 | 167 | 97 | 103 | 102 |
| IESP | | 2.737 | 2.757 | 2.701 | 2.740 | 2.743 | 2.702 | 2.674 | 2.789 | 2.718 | 2.720 | 2.702 | 2.753 |
| IDAF | | 203 | 202 | 210 | 204 | 203 | 213 | 204 | 230 | 242 | 238 | 243 | 248 |
| SUB TOTAL | | 3.321 | 3.345 | 3.293 | 3.229 | 3.221 | 3.239 | 3.138 | 3.270 | 3.301 | 3.225 | 3.215 | 3.273 |
| TOTAL | | 21.271 | 21.050 | 21.191 | 3.989 | 4.774 | 5.765 | 15.146 | 17.509 | 16.644 | 17.343 | 16.041 | 16.343 |

Fonte: Relatórios GEPAR e Autarquias.

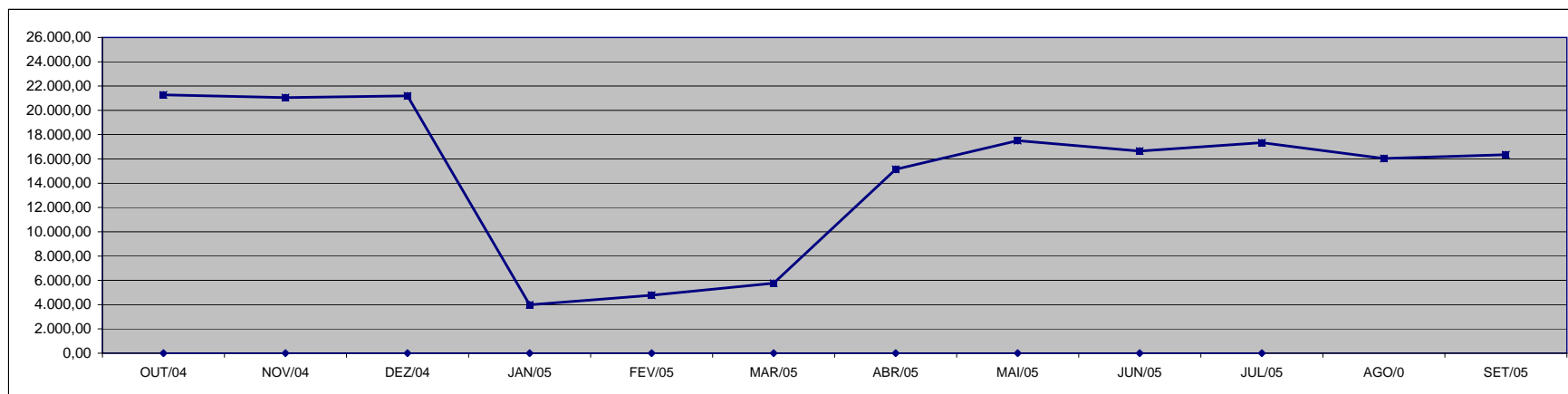

DEMONSTRATIVO DA EVOLUÇÃO DO VALOR DA FOLHA DE PAGAMENTO DOS SERVIDORES EM DESIGNAÇÃO TEMPORÁRIA

Em R\$ 1.000,00

| ÓRGÃOS | | OUT/04 | NOV/04 | DEZ/04 | JAN/05 | FEV/05 | MAR/05 | ABR/05 | MAI/05 | JUN/05 | JUL/05 | AGO/05 | SET/05 |
|----------------------------|---------|------------------|------------------|------------------|-----------------|-----------------|-----------------|------------------|------------------|------------------|------------------|------------------|------------------|
| S E D U | (1) Adm | 1.128,99 | 1.217,99 | 3.179,15 | 253,58 | 654,63 | 1.066,43 | 939,78 | 908,36 | 897,88 | 935,65 | 972,69 | 888,31 |
| | Mag | 7.563,67 | 7.937,15 | 48.349,47 | 2.561,51 | 399,94 | 460,75 | 11.588,19 | 7.154,73 | 4.949,16 | 5.740,56 | 8.926,88 | 9.378,77 |
| SEJUS | | 32,14 | 30,64 | 47,93 | 23,70 | 25,45 | 22,19 | 27,95 | 23,71 | 23,53 | 26,99 | 28,91 | 30,50 |
| SUB TOTAL | | 8.724,79 | 9.185,78 | 51.576,56 | 2.838,79 | 1.080,02 | 1.549,36 | 12.555,93 | 8.086,80 | 5.870,57 | 6.703,19 | 9.928,48 | 10.297,58 |
| FAMES | | 72,01 | 71,97 | 174,66 | - | - | 23,42 | 51,30 | 50,86 | 54,14 | 53,78 | 53,32 | 53,49 |
| IASES (ICAES) | | 75,21 | 74,43 | 112,29 | 75,85 | 71,88 | 83,87 | 121,35 | 78,66 | 91,52 | 83,87 | 94,53 | 92,98 |
| IEMA | | 283,21 | 290,02 | 355,75 | 264,97 | 253,55 | 268,24 | 165,15 | 119,09 | 169,28 | 124,61 | 132,75 | 127,67 |
| IESP (2) | | 4.425,02 | 9.023,64 | 4.335,31 | 4.118,30 | 4.071,85 | 4.044,94 | 4.515,19 | 6.966,89 | 4.979,28 | 4.442,16 | 4.214,12 | 6.089,35 |
| IDAF | | 180,83 | 189,91 | 351,07 | 185,15 | 187,80 | 186,46 | 220,72 | 223,84 | 247,92 | 205,54 | 206,69 | 225,65 |
| SUB TOTAL | | 5.036,28 | 9.649,98 | 5.329,09 | 4.644,28 | 4.585,08 | 4.606,93 | 5.073,71 | 7.439,34 | 5.542,13 | 4.909,96 | 4.701,41 | 6.589,15 |
| TOTAL | | 13.761,08 | 18.835,76 | 56.905,64 | 7.483,07 | 5.665,10 | 6.156,29 | 17.629,64 | 15.526,14 | 11.412,70 | 11.613,15 | 14.629,89 | 16.886,74 |

Fonte: Relatórios GEPAR e Autarquias.

Notas: (1) - No mês de dez./04, excepcionalmente, foi concedido um abono a todos os servidores da área de educação e nos meses de ago. e set/05 foi concedido um abono de R\$ 400,00 ao Magistério.

(2) - O acréscimo do mês de novembro/04 deveu-se ao pagamento de 1/3 de abono férias e 13º vencimento aos DTs que completaram 12 meses de trabalho.

(3) - O acréscimo do mês de setembro/05 deveu-se ao pagamento do abono concedido aos servidores da saúde (Lei nº 8.096/05).

Observação: Nestes valores de folha de pagamento estão incluídos encargos sociais patronais.

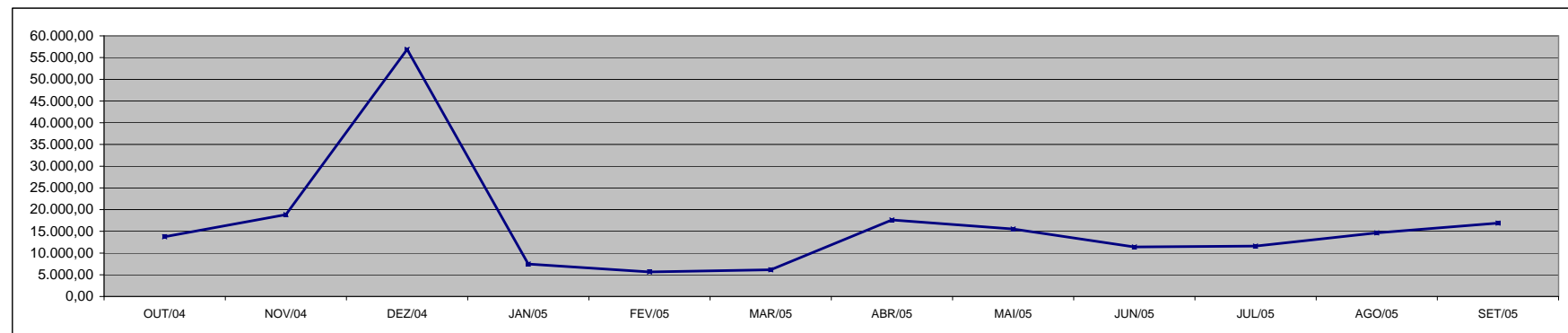

Fonte: Relatórios GEPAR e Autarquias.

**DEMONSTRATIVO DOS GASTOS COM ESCALA ESPECIAL
POLÍCIAS CIVIL, MILITAR E CORPO DE BOMBEIROS**

Em R\$ 1,00

| Órgãos | Out/04 | | Nov/04 | | Dez/04 | | Jan/05 | | Fev/05 | | Mar/05 | |
|-------------------|--------------|---------------------|--------------|---------------------|--------------|---------------------|--------------|---------------------|--------------|---------------------|--------------|---------------------|
| | Nº Serv. | Valor R\$ | Nº Serv. | Valor R\$ | Nº Serv. | Valor R\$ | Nº Serv. | Valor R\$ | Nº Serv. | Valor R\$ | Nº Serv. | Valor R\$ |
| Corpo de Bombeiro | 611 | 272.632,23 | 629 | 278.643,15 | 630 | 282.315,84 | 634 | 278.963,03 | 629 | 276.417,92 | 635 | 327.680,57 |
| Polícia Civil | 1.584 | 1.596.507,21 | 1.604 | 1.615.002,92 | 1.604 | 1.609.470,21 | 1.601 | 1.604.309,08 | 1.606 | 1.610.323,66 | 1.596 | 1.596.592,48 |
| Polícia Militar | 6.748 | 2.925.404,71 | 6.775 | 2.946.167,42 | 6.771 | 2.930.695,91 | 6.768 | 2.945.700,38 | 6.758 | 2.938.279,37 | 6.753 | 2.956.548,48 |
| Total | 8.943 | 4.794.544,15 | 9.008 | 4.839.813,49 | 9.005 | 4.822.481,96 | 9.003 | 4.828.972,49 | 8.993 | 4.825.020,95 | 8.984 | 4.880.821,53 |

Em R\$ 1,00

| Órgãos | Abr/05 | | Mai/05 | | Jun/05 | | Jul/05 | | Ago/05 | | Set/05 | |
|-------------------|--------------|---------------------|--------------|---------------------|--------------|---------------------|--------------|---------------------|--------------|---------------------|--------------|---------------------|
| | Nº Serv. | Valor R\$ | Nº Serv. | Valor R\$ | Nº Serv. | Valor R\$ | Nº Serv. | Valor R\$ | Nº Serv. | Valor R\$ | Nº Serv. | Valor R\$ |
| Corpo de Bombeiro | 635 | 353.481,60 | 627 | 318.919,08 | 628 | 342.845,98 | 632 | 318.119,94 | 630 | 305.382,32 | 629 | 306.873,26 |
| Polícia Civil | 1.592 | 1.889.651,41 | 1.596 | 1.678.555,93 | 1.599 | 1.666.806,98 | 1.596 | 1.675.599,05 | 1.610 | 1.682.628,80 | 1.613 | 1.686.209,85 |
| Polícia Militar | 6.734 | 3.292.428,99 | 6.724 | 3.127.684,69 | 6.936 | 3.071.381,57 | 6.898 | 3.081.569,14 | 6.873 | 3.054.769,51 | 6.875 | 3.067.642,39 |
| Total | 8.961 | 5.535.562,00 | 8.947 | 5.125.159,70 | 9.163 | 5.081.034,53 | 9.126 | 5.075.288,13 | 9.113 | 5.042.780,63 | 9.117 | 5.060.725,50 |

Fonte: Relatórios GEPAR.

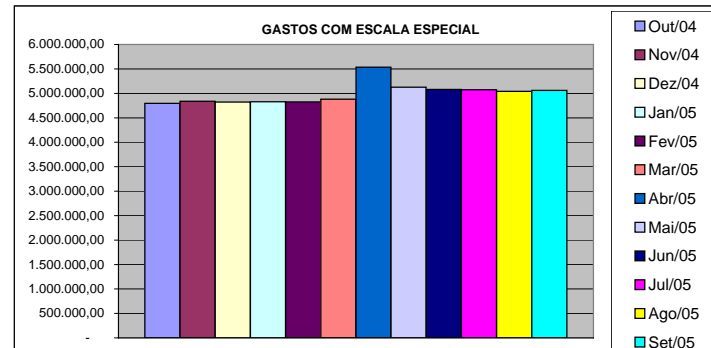
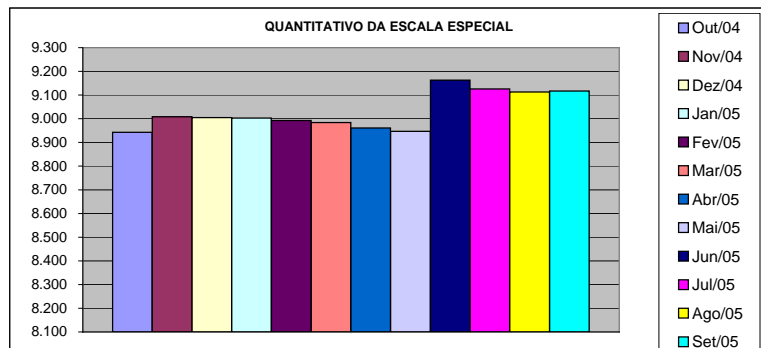

DEMONSTRATIVO DO CUSTO DO AUXÍLIO ALIMENTAÇÃO PAGO EM FOLHA

Em R\$ 1,00

| Especificação | out/04 | | nov/04 | | dez/04 | | jan/05 | | fev/05 | | mar/05 | |
|----------------------|---------------|---------------------|---------------|---------------------|---------------|---------------------|---------------|---------------------|---------------|---------------------|---------------|---------------------|
| | Nº Serv. | Valor | Nº Serv. | Valor | Nº Serv. | Valor | Nº Serv. | Valor | Nº Serv. | Valor | Nº Serv. | Valor |
| Adm. Direta | 29.535 | 3.161.280,31 | 30.203 | 3.311.251,77 | 30.081 | 3.201.222,52 | 9.081 | 1.138.866,33 | 16.535 | 1.949.228,20 | 17.248 | 2.135.462,32 |
| Civil | 25.881 | 2.661.493,05 | 26.341 | 2.784.791,77 | 26.155 | 2.665.931,84 | 5.203 | 608.404,53 | 12.671 | 1.421.910,94 | 13.392 | 1.604.647,81 |
| Militar | 3.654 | 499.787,26 | 3.862 | 526.460,00 | 3.926 | 535.290,68 | 3.878 | 530.461,80 | 3.864 | 527.317,26 | 3.856 | 530.814,51 |
| Adm. Indireta | 7.274 | 1.027.186,62 | 7.273 | 1.028.461,75 | 6.908 | 973.798,10 | 6.633 | 918.772,75 | 7.089 | 979.293,71 | 7.485 | 1.032.585,04 |
| Total Geral | 36.809 | 4.188.466,93 | 37.476 | 4.339.713,52 | 36.989 | 4.175.020,62 | 15.714 | 2.057.639,08 | 23.624 | 2.928.521,91 | 24.733 | 3.168.047,36 |

Em R\$ 1,00

| Especificação | abr/05 | | mai/05 | | jun/05 | | jul/05 | | ago/05 | | set/05 | |
|----------------------|---------------|---------------------|---------------|---------------------|---------------|---------------------|---------------|---------------------|---------------|---------------------|---------------|---------------------|
| | Nº Serv. | Valor | Nº Serv. | Valor | Nº Serv. | Valor | Nº Serv. | Valor | Nº Serv. | Valor | Nº Serv. | Valor |
| Adm. Direta | 25.435 | 4.118.420,15 | 28.478 | 3.307.839,18 | 26.970 | 2.969.276,34 | 27.622 | 2.994.127,61 | 26.971 | 2.907.186,45 | 26.568 | 2.900.765,60 |
| Civil | 21.605 | 3.490.086,58 | 24.509 | 2.765.508,08 | 22.900 | 2.355.720,79 | 23.783 | 2.462.058,34 | 22.990 | 2.368.938,85 | 22.619 | 2.367.333,80 |
| Militar | 3.830 | 628.333,57 | 3.969 | 542.331,10 | 4.070 | 613.555,55 | 3.839 | 532.069,27 | 3.981 | 538.247,60 | 3.949 | 533.431,80 |
| Adm. Indireta | 7.500 | 1.171.394,67 | 7.319 | 1.041.729,45 | 7.697 | 1.088.500,24 | 7.323 | 1.042.595,83 | 7.667 | 1.089.656,84 | 7.660 | 1.090.902,02 |
| Total Geral | 32.935 | 5.289.814,82 | 35.797 | 4.349.568,63 | 34.667 | 4.057.776,58 | 34.945 | 4.036.723,44 | 34.638 | 3.996.843,29 | 34.228 | 3.991.667,62 |

Fonte: Relatórios GEPAR e Autarquias (inclui pagamentos retroativos).

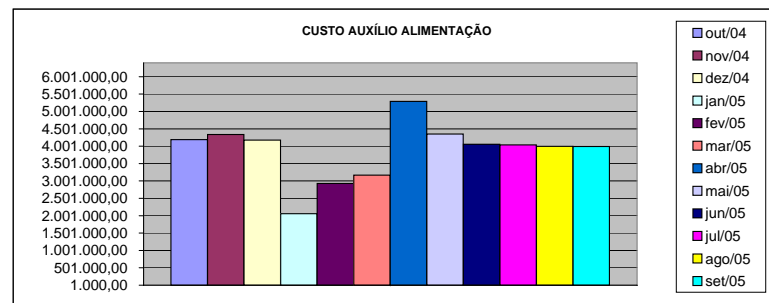
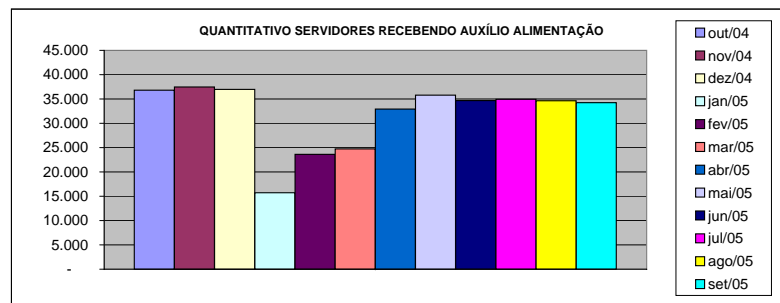

| ÓRGÃOS | out/04 | nov/04 | dez/04 | jan/05 | fev/05 | mar/05 |
|--------|--------|--------|--------|--------|--------|--------|
|--------|--------|--------|--------|--------|--------|--------|

DEMONSTRATIVO DO QUANTITATIVO E DOS GASTOS COM ESTAGIÁRIOS - ADM. DIRETA

Em R\$ 1,00

| Órgãos | out/04 | | nov/04 | | dez/04 | | jan/05 | | fev/05 | | mar/05 | |
|------------------------------|------------|-------------------|------------|-------------------|------------|-------------------|------------|-------------------|------------|-------------------|------------|-------------------|
| | Quant. | Valor | Quant. | Valor | Quant. | Valor | Quant. | Valor | Quant. | Valor | Quant. | Valor |
| AGE | 8 | 1.664,00 | 8 | 1.664,00 | 8 | 1.650,14 | 6 | 991,46 | 6 | 1.608,54 | 8 | 1.664,00 |
| Casa Civil | 10 | 2.080,00 | 10 | 2.080,00 | 10 | 2.080,00 | 8 | 1.664,00 | 8 | 1.664,00 | 7 | 1.456,00 |
| Casa Militar | 3 | 624,00 | 3 | 624,00 | 3 | 624,00 | 3 | 624,00 | 5 | 1.040,00 | 6 | 1.393,60 |
| PGE | 37 | 7.696,00 | 36 | 7.488,00 | 35 | 7.280,00 | 37 | 7.598,98 | 39 | 8.112,00 | 41 | 8.528,00 |
| SEAG | 10 | 1.969,02 | 10 | 2.200,00 | 10 | 2.080,00 | 10 | 2.073,07 | 10 | 2.170,13 | 8 | 1.664,00 |
| SEAMA | 15 | 3.168,53 | 15 | 3.078,40 | 14 | 2.912,00 | 13 | 2.461,28 | 14 | 3.016,00 | 14 | 2.912,00 |
| SECES | 19 | 4.028,23 | 19 | 3.778,65 | 17 | 3.536,00 | 16 | 3.328,00 | 19 | 4.354,14 | 17 | 3.536,00 |
| SEARP | 36 | 7.474,14 | 37 | 7.377,06 | 37 | 7.696,00 | 36 | 7.488,00 | 26 | 4.707,73 | 27 | 5.470,40 |
| SECOM | 10 | 2.080,00 | 11 | 1.906,55 | 11 | 2.135,34 | 10 | 2.080,00 | 10 | 2.080,00 | 9 | 1.872,00 |
| SEDU | 39 | 8.424,00 | 40 | 8.479,46 | 40 | 8.313,07 | 33 | 6.864,00 | 33 | 6.746,13 | 30 | 6.240,00 |
| SEFA | 69 | 14.435,48 | 71 | 14.324,64 | 81 | 16.834,32 | 78 | 16.230,95 | 96 | 22.859,25 | 98 | 19.038,93 |
| SEG | 10 | 2.080,00 | 10 | 2.080,00 | 13 | 2.738,57 | 11 | 2.288,00 | 12 | 2.544,53 | 13 | 2.759,46 |
| SEJUS | 20 | 4.160,00 | 22 | 4.402,45 | 25 | 5.456,31 | 27 | 5.491,03 | 31 | 6.475,72 | 33 | 7.758,41 |
| SEP | - | - | - | - | - | - | - | - | 14 | 2.912,00 | 15 | 3.161,60 |
| SETAS | 32 | 6.704,53 | 32 | 6.649,07 | 32 | 6.517,33 | 25 | 5.200,00 | 26 | 5.366,40 | 30 | 6.496,54 |
| SEDETUR | - | - | - | - | - | - | 4 | 825,07 | 5 | 1.192,53 | 5 | 1.040,00 |
| SEEDIT | 3 | 624,00 | 3 | 624,00 | 3 | 624,00 | 3 | 624,00 | 3 | 624,00 | 3 | 624,00 |
| SEPLAN/COECT | 4 | 832,00 | 4 | 832,00 | 4 | 832,00 | 3 | 624,00 | 3 | 624,00 | 2 | 416,00 |
| SESA | 5 | 1.040,00 | 5 | 1.040,00 | 5 | 1.040,00 | 4 | 832,00 | 4 | 832,00 | 4 | 832,00 |
| SESP | 12 | 2.385,02 | 11 | 2.288,00 | 11 | 2.288,00 | 9 | 1.761,08 | 10 | 2.170,13 | 10 | 2.080,00 |
| SESPORT | - | - | - | - | - | - | - | - | - | - | - | - |
| APE | 5 | 1.040,00 | 4 | 832,00 | 4 | 832,00 | 4 | 797,33 | 5 | 1.123,20 | 5 | 1.040,00 |
| Defensoria Pública | 35 | 7.210,70 | 35 | 7.280,00 | 35 | 7.363,16 | 33 | 6.877,86 | 35 | 7.626,67 | 34 | 7.210,67 |
| Polícia Civil | 45 | 9.360,00 | 45 | 9.256,00 | 42 | 8.736,00 | 46 | 8.923,20 | 45 | 9.415,47 | 45 | 9.353,07 |
| Polícia Militar | 17 | 6.630,00 | 17 | 6.630,00 | 17 | 6.630,00 | 17 | 6.630,00 | 17 | 6.630,00 | 17 | 6.630,00 |
| Polícia Militar - Residentes | 150 | 31.200,00 | 150 | 31.200,00 | 149 | 30.992,00 | 150 | 31.033,68 | 150 | 31.200,00 | 150 | 31.200,00 |
| CBMES | 10 | 2.080,00 | 10 | 2.080,00 | 11 | 2.288,00 | 10 | 2.080,00 | 10 | 2.080,00 | 9 | 1.892,80 |
| TOTAL DA DIRETA | 604 | 128.989,65 | 608 | 128.194,28 | 617 | 131.478,24 | 596 | 125.390,99 | 636 | 139.174,57 | 640 | 136.269,48 |

Em R\$ 1,00

| Órgãos | abr/05 | | mai/05 | | jun/05 | | jul/05 | | ago/05 | | set/05 | |
|------------------------------|------------|-------------------|------------|-------------------|------------|-------------------|--------------|-------------------|--------------|-------------------|--------------|-------------------|
| | Quant. | Valor | Quant. | Valor | Quant. | Valor | Quant. | Valor | Quant. | Valor | Quant. | Valor |
| AGE | 8 | 1.664,00 | 8 | 1.920,00 | 7 | 1.680,00 | 7 | 1.488,00 | 9 | 2.504,00 | 9 | 2.160,00 |
| Casa Civil | 7 | 1.456,00 | 7 | 1.680,00 | 10 | 2.416,00 | 8 | 1.920,00 | 7 | 1.680,00 | 8 | 1.920,00 |
| Casa Militar | 6 | 1.248,00 | 6 | 1.440,00 | 6 | 1.440,00 | 6 | 1.440,00 | 6 | 1.440,00 | 10 | 2.400,00 |
| PGE | 42 | 8.597,33 | 38 | 9.120,00 | 36 | 8.640,00 | 39 | 9.456,00 | 38 | 9.120,00 | 40 | 9.600,00 |
| SEAG | 9 | 2.149,33 | 10 | 2.531,73 | 10 | 2.408,00 | 10 | 2.600,00 | 11 | 2.408,00 | 10 | 2.400,00 |
| SEAMA | 15 | 3.244,80 | 15 | 3.600,00 | 15 | 3.560,00 | 13 | 3.120,00 | 15 | 3.968,00 | 15 | 3.600,00 |
| SEC/SECULT | 17 | 3.709,33 | 17 | 4.080,00 | 17 | 4.144,00 | 17 | 4.200,00 | 24 | 5.816,00 | 23 | 5.520,00 |
| SEPLOG/SEGER | 30 | 6.586,68 | 30 | 7.024,00 | 29 | 6.816,00 | 28 | 6.384,00 | 31 | 8.112,00 | 32 | 7.472,00 |
| SECOM | 9 | 1.872,00 | 10 | 2.684,27 | 10 | 2.208,00 | 7 | 1.872,00 | 9 | 2.352,00 | 10 | 2.472,00 |
| SEDU | 34 | 7.023,48 | 35 | 8.232,00 | 39 | 10.208,00 | 354 | 158.728,00 | 355 | 87.552,00 | 350 | 85.672,00 |
| SEFAZ | 93 | 19.974,94 | 94 | 22.536,00 | 94 | 22.176,00 | 101 | 24.768,00 | 100 | 23.808,00 | 99 | 23.800,00 |
| SEG | 13 | 2.717,87 | 15 | 3.619,73 | 15 | 3.376,00 | 15 | 3.744,00 | 14 | 3.360,00 | 14 | 3.360,00 |
| SEJUS | 41 | 9.484,81 | 40 | 9.744,00 | 46 | 11.720,00 | 45 | 10.944,00 | 48 | 11.800,00 | 48 | 11.496,00 |
| SEP | 18 | 3.716,27 | 17 | 4.080,00 | 18 | 4.024,00 | 17 | 4.072,00 | 19 | 4.552,00 | 19 | 4.560,00 |
| SETAS/SETADES | 31 | 6.621,34 | 34 | 8.043,73 | 33 | 8.080,00 | 37 | 8.960,00 | 39 | 9.232,00 | 39 | 9.328,00 |
| SEDETUR | 5 | 1.040,00 | 5 | 1.200,00 | 11 | 2.552,00 | 11 | 2.640,00 | 12 | 3.288,00 | 15 | 3.976,00 |
| SEEDIT | 3 | 624,00 | 3 | 720,00 | 5 | 1.469,87 | 4 | 960,00 | 6 | 1.560,00 | 6 | 1.440,00 |
| COECT/SECT | 2 | 416,00 | 3 | 609,60 | 4 | 1.256,00 | 4 | 960,00 | 4 | 960,00 | 4 | 960,00 |
| SESA | 5 | 1.102,40 | 5 | 1.200,00 | 6 | 1.248,00 | 8 | 1.696,00 | 43 | 13.184,00 | 49 | 11.776,00 |
| SESP | 11 | 2.260,27 | 12 | 3.150,40 | 13 | 3.120,00 | 14 | 3.360,00 | 14 | 3.360,00 | 14 | 3.360,00 |
| SESPORT | - | - | - | - | - | - | - | - | - | - | - | - |
| APE | 5 | 1.040,00 | 5 | 1.200,00 | 5 | 1.200,00 | 10 | 2.256,00 | 11 | 2.832,00 | 11 | 2.640,00 |
| Defensoria Pública | 35 | 7.488,00 | 31 | 7.530,13 | 34 | 8.576,00 | 35 | 8.864,00 | 34 | 8.160,00 | 33 | 7.880,00 |
| Polícia Civil | 41 | 8.354,67 | 39 | 9.360,00 | 45 | 10.368,00 | 43 | 10.464,00 | 43 | 10.320,00 | 43 | 10.320,00 |
| Polícia Militar | 17 | 6.630,00 | 17 | 7.650,00 | 17 | 7.650,00 | 17 | 7.650,00 | 17 | 7.650,00 | 17 | 7.650,00 |
| Polícia Militar - Residentes | 150 | 31.200,00 | 150 | 36.000,00 | 150 | 36.000,00 | 150 | 36.000,00 | 150 | 35.984,00 | 150 | 36.000,00 |
| CBMES | 10 | 2.301,86 | 10 | 2.649,60 | 24 | 5.200,00 | 36 | 9.416,00 | 39 | 9.368,00 | 38 | 9.120,00 |
| TOTAL DA DIRETA | 657 | 142.523,38 | 656 | 161.605,19 | 699 | 171.535,87 | 1.036 | 327.962,00 | 1.098 | 274.370,00 | 1.106 | 270.882,00 |

DEMONSTRATIVO DO QUANTITATIVO E DOS GASTOS COM ESTAGIÁRIOS - AUTARQUIAS

Em R\$ 1,00

| Órgãos | out/04 | | nov/04 | | dez/04 | | jan/05 | | fev/05 | | mar/05 | |
|--------------------------|------------|-------------------|------------|-------------------|------------|-------------------|------------|-------------------|------------|-------------------|------------|-------------------|
| | Quant. | Valor | Quant. | Valor | Quant. | Valor | Quant. | Valor | Quant. | Valor | Quant. | Valor |
| DERTES | 10 | 2.308,79 | 10 | 1.955,18 | 8 | 1.664,00 | 10 | 1.927,47 | 7 | 1.456,00 | 9 | 2.218,67 |
| DETRAN | 39 | 7.543,24 | 36 | 7.645,98 | 42 | 8.860,73 | 34 | 7.155,06 | 42 | 9.476,27 | 45 | 9.242,13 |
| DIO | 4 | 832,00 | 3 | 624,00 | 3 | 624,00 | 1 | 208,00 | 2 | 416,00 | 3 | 624,00 |
| EMES | 6 | 1.248,00 | 6 | 1.248,00 | 6 | 1.248,00 | 3 | 561,60 | 6 | 402,14 | 6 | 665,61 |
| ESESP | 6 | 1.227,11 | 6 | 1.116,13 | 6 | 1.178,60 | 7 | 1.372,79 | 7 | 1.456,00 | 8 | 1.664,00 |
| ICAES | 15 | 2.981,33 | 15 | 3.355,73 | 15 | 3.009,07 | 8 | 1.664,00 | 11 | 2.391,99 | 12 | 2.197,87 |
| IDAF | 9 | 1.872,00 | 10 | 1.782,03 | 8 | 1.664,00 | 7 | 1.456,00 | 10 | 2.177,12 | 10 | 2.080,00 |
| IEMA | 21 | 3.327,98 | 27 | 6.142,88 | 31 | 6.655,98 | 31 | 6.288,51 | 31 | 6.413,32 | 31 | 6.753,05 |
| IESP | 40 | 8.299,11 | 40 | 8.320,00 | 40 | 8.376,00 | 24 | 4.811,68 | 39 | 8.056,60 | 38 | 11.440,00 |
| IESP - Residentes | 32 | 57.931,84 | 32 | 57.931,84 | 33 | 60.598,95 | 33 | 59.188,75 | 43 | 77.092,55 | 43 | 77.110,38 |
| INCAPER | 7 | 1.456,00 | 6 | 1.248,00 | 8 | 1.573,86 | 7 | 1.532,26 | 7 | 1.456,00 | 7 | 1.456,00 |
| IPAJM | 13 | 2.704,00 | 13 | 2.690,13 | 12 | 2.461,50 | 13 | 2.648,55 | 13 | 2.704,00 | 13 | 2.641,74 |
| IPES | 10 | 2.080,00 | 10 | 2.080,00 | 10 | 2.080,00 | 9 | 1.851,38 | 7 | 1.456,00 | 9 | 2.025,21 |
| ITI | - | - | - | - | - | - | 24 | 5.133,50 | 26 | 5.412,83 | 24 | 5.050,20 |
| JUCEES | 45 | 8.398,66 | 39 | 8.028,79 | 37 | 7.585,08 | 43 | 7.813,85 | 36 | 7.280,00 | 33 | 6.843,24 |
| RTV-ES | 20 | 4.139,38 | 20 | 4.160,00 | 18 | 3.716,18 | 20 | 4.430,86 | 18 | 3.730,32 | 19 | 3.771,76 |
| SUPPIN | 4 | 832,00 | 5 | 935,99 | 4 | 695,00 | 2 | 416,00 | 3 | 717,94 | 4 | 1.033,07 |
| TOTAL DA INDIRETA | 281 | 107.181,44 | 278 | 109.264,68 | 281 | 111.990,95 | 276 | 108.460,26 | 308 | 132.095,08 | 314 | 136.816,93 |

Em R\$ 1,00

| Órgãos | abr/05 | | mai/05 | | jun/05 | | jul/05 | | ago/05 | | set/05 | |
|--------------------------|------------|-------------------|------------|-------------------|------------|-------------------|------------|-------------------|------------|-------------------|------------|-------------------|
| | Quant. | Valor | Quant. | Valor | Quant. | Valor | Quant. | Valor | Quant. | Valor | Quant. | Valor |
| DERTES | 9 | 1.788,80 | 9 | 2.080,00 | 11 | 2.904,00 | 23 | 6.208,00 | 23 | 5.680,00 | 24 | 5.928,00 |
| DETRAN | 41 | 8.465,57 | 43 | 11.016,00 | 39 | 9.916,00 | 45 | 12.112,00 | 42 | 10.008,00 | 42 | 9.657,20 |
| DIO | 4 | 624,00 | 3 | 720,00 | 3 | 720,00 | 3 | 720,00 | 3 | 720,00 | 3 | 720,00 |
| FAMES | 5 | 1.109,34 | 4 | 960,00 | 5 | 1.200,00 | 7 | 1.536,00 | 7 | 1.680,00 | 10 | 2.200,00 |
| ESESP | 8 | 1.664,00 | 7 | 1.456,00 | 8 | 2.112,00 | 6 | 1.336,00 | 8 | 1.864,00 | 8 | 1.744,00 |
| ICAES/IASES | 13 | 2.669,33 | 13 | 3.216,94 | 13 | 3.120,00 | 14 | 3.360,00 | 16 | 3.904,00 | 16 | 3.840,00 |
| IDAF | 10 | 2.031,49 | 9 | 2.208,00 | 10 | 2.360,00 | 10 | 2.400,00 | 9 | 1.928,00 | 8 | 1.920,00 |
| IEMA | 32 | 6.524,26 | 31 | 7.849,05 | 30 | 7.104,00 | 27 | 6.376,00 | 27 | 6.688,00 | 32 | 7.344,40 |
| IESP | 38 | 7.904,00 | 38 | 9.120,00 | 41 | 9.640,00 | 40 | 9.336,00 | 40 | 9.480,00 | 40 | 9.600,00 |
| IESP - Residentes | 43 | 76.803,78 | 43 | 76.789,47 | 43 | 76.772,07 | 43 | 76.789,47 | 43 | 76.798,47 | 43 | 99.283,14 |
| INCAPER | 9 | 1.802,66 | 9 | 2.160,00 | 9 | 2.160,00 | 8 | 1.656,00 | 9 | 2.160,00 | 8 | 1.920,00 |
| IPAJM | 13 | 2.717,88 | 13 | 2.792,00 | 16 | 3.696,00 | 18 | 4.336,00 | 17 | 3.840,00 | 18 | 4.352,00 |
| IPES | 8 | 1.636,28 | 7 | 1.680,00 | 7 | 1.680,00 | 7 | 1.680,00 | 7 | 1.680,00 | 6 | 1.440,00 |
| ITI | 22 | 4.900,00 | 25 | 5.404,06 | 25 | 5.404,06 | 24 | 5.124,06 | 22 | 4.451,96 | 26 | 5.562,43 |
| JUCEES | 36 | 7.737,61 | 39 | 8.784,00 | - | - | 44 | 9.112,00 | 43 | 9.783,84 | 45 | 10.384,32 |
| RTV-ES | 20 | 3.979,96 | 19 | 4.501,30 | 20 | 4.848,00 | 27 | 6.208,00 | 31 | 7.176,00 | 29 | 7.032,00 |
| SUPPIN | 5 | 797,32 | 4 | 960,00 | 4 | 960,00 | 4 | 960,00 | 4 | 960,00 | 3 | 720,00 |
| TOTAL DA INDIRETA | 316 | 133.156,28 | 316 | 141.696,82 | 284 | 134.596,13 | 350 | 149.249,53 | 351 | 148.802,27 | 361 | 173.647,49 |

Fonte: Relatórios das Autarquias.

| | out/04 | | nov/04 | | dez/04 | | jan/05 | | fev/05 | | mar/05 | |
|--------------------|------------|-------------------|------------|-------------------|------------|-------------------|--------------|-------------------|--------------|-------------------|--------------|-------------------|
| TOTAL GERAL | 885 | 236.171,09 | 886 | 237.458,99 | 898 | 243.469,19 | 872 | 233.851,25 | 944 | 271.269,65 | 954 | 273.086,41 |
| | abr/05 | | mai/05 | | jun/05 | | jul/05 | | ago/05 | | set/05 | |
| TOTAL GERAL | 973 | 275.679,66 | 972 | 303.302,01 | 983 | 306.132,00 | 1.386 | 477.211,53 | 1.449 | 423.172,27 | 1.467 | 444.529,49 |

**DEMONSTRATIVO DO QUANTITATIVO E DA EVOLUÇÃO DOS GASTOS COM PESSOAL DO PODER EXECUTIVO
NAS ÁREAS DE EDUCAÇÃO, SAÚDE, SEGURANÇA PÚBLICA E OUTROS
ANO: 2005**

Demonstrativo do Número de Servidores

| ESPECIFICAÇÃO | DADOS MÊS SET/05 | % | MÉDIA MENSAL JAN. A SET./05 | % |
|----------------------------------------|---------------------|---------------|--------------------------------|---------------|
| 1 - ATIVOS/COMPL. APOSENTADORIA | 51.882 | 69,15 | 48.266 | 67,28 |
| EDUCAÇÃO (1) | 24.293 | 46,82 | 20.809 | 43,11 |
| SAÚDE (2) | 10.912 | 21,03 | 10.892 | 22,57 |
| SEGURANÇA (3) | 10.180 | 19,62 | 10.238 | 21,21 |
| OUTROS ATIV. TÉCNICAS (4) | 3.697 | 7,13 | 3.565 | 7,39 |
| OUTROS PLANEJ./APOIO ADM. (5) | 2.800 | 5,40 | 2.761 | 5,72 |
| 2 - INATIVOS/RPPS | 23.151 | 30,85 | 23.478 | 32,72 |
| TOTAL | 75.033 | 100,00 | 71.743 | 100,00 |

Fonte: Relatórios GEPAR.

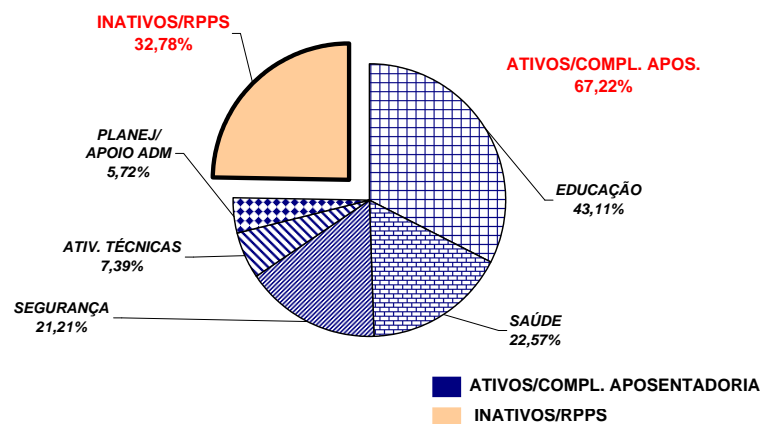

Demonstrativo dos Gastos

| ESPECIFICAÇÃO | DADOS MÊS SET/05 | % | MÉDIA MENSAL JAN. A SET./05 | % |
|----------------------------------------|---------------------|---------------|--------------------------------|---------------|
| 1 - ATIVOS/COMPL. APOSENTADORIA | 101.236,42 | 64,54 | 91.526,22 | 65,06 |
| EDUCAÇÃO (1) | 28.903,34 | 28,55 | 22.954,22 | 25,08 |
| SAÚDE (2) | 23.880,09 | 23,59 | 19.417,26 | 21,21 |
| SEGURANÇA (3) | 28.781,55 | 28,43 | 29.529,14 | 32,26 |
| OUTROS ATIV. TÉCNICAS (4) | 8.708,84 | 8,60 | 8.462,95 | 9,25 |
| OUTROS PLANEJ./APOIO ADM. (5) | 10.962,61 | 10,83 | 11.162,65 | 12,20 |
| 2 - INATIVOS/RPPS | 55.610,14 | 35,46 | 49.147,58 | 34,94 |
| TOTAL | 156.846,56 | 100,00 | 140.673,80 | 100,00 |

Fonte: Relatórios GEPAR.

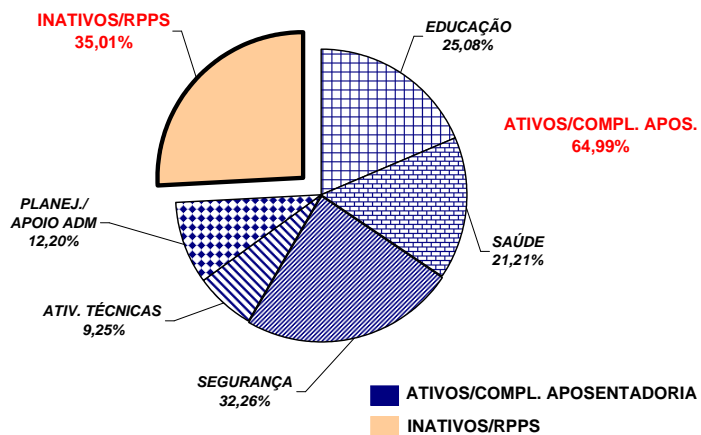

Notas:

(1) - Inclui SEDU CLT/Estatutário/DTA e DTM.

(2) - Inclui IESP - Efetivos, Comissionados e Contratados Temporários; SESA e HPM (servidores civis)

(3) - Inclui PM/PC - Administrativos e Policiais; CBMES; SESP; SEJUS e IASES

(4) - Inclui SEAG; SEAMA; SECULT; SETADES; SEDETUR; SEDIT; SESPORT; DERTES; FAMES; ESESP; IEMA; IDAF; INCAPER e DETRAN.

(5) - Inclui AGE; APE; SEG; Casa Civil; Vice Governadoria; Casa Militar; SECT; Defensoria Pública; PGE; SEP; SEGER; Previdência Complementar; Pensões Especiais; SECOM; SEFAZ; FAPES; IPES; RTV-ES; DIO; IPAJM; ITI; JUCEES e SUPPIN

**REMUNERAÇÃO MÉDIA DOS SERVIDORES DA ADMINISTRAÇÃO DIRETA
DO PODER EXECUTIVO - SETEMBRO/2005 (1)**

| CATEGORIA | MÉDIA ATIVOS | MÉDIA INATIVOS |
|------------------------------------|--------------|----------------|
| AUDITORES | 4.195,62 | 4.170,33 |
| CONSULTORES | 7.521,18 | 8.952,01 |
| DEFENSORES PÚBLICOS | 5.320,48 | 5.306,17 |
| AUDITOR FISCAL DA RECEITA ESTADUAL | 7.680,73 | 7.675,79 |
| AUXILIAR FAZENDÁRIO | 2.039,05 | - |
| MAGISTÉRIO | 898,12 | 1.053,77 |
| QUADRO PERMANENTE | 823,63 | 968,66 |
| QUADRO COMISSIONADO (2) | 1.047,19 | 1.167,39 |
| PENSIONISTAS - PENSÕES ESPECIAIS | - | 1.059,07 |
| PROCURADORES | 10.448,38 | 11.681,06 |

Notas:

(1) - Na remuneração estão incluídos valores de Gratificações do Cargo; Gratificações de Funções; Escala Especial e Vantagens Pessoais. Não estão incluídos: 13º, abono férias, diferenças retroativas, auxílio alimentação, salário família, auxílio transporte e valores acima do teto constitucional.

(2) - No cálculo da média não está incluído o valor do abono de R\$ 400,00.

(3) - No quadro comissionado estão incluídos subsídios do Governador, Vice-Governador e Secretários de Estado e equivalentes.

**REMUNERAÇÃO MÉDIA DOS POLICIAIS CIVIS E MILITARES DO ES
SETEMBRO/2005**

| CARGOS/GRADUAÇÃO/POSTO | MÉDIA ATIVOS | MÉDIA INATIVOS |
|-----------------------------------------------------------------------------------------------------------------------------------|-----------------|-----------------|
| POLÍCIA CIVIL | 4.338,76 | 3.923,15 |
| Delegado de Polícia Especial | 9.327,66 | 8.941,82 |
| 3ª | 8.202,79 | 6.842,79 |
| 2ª | 7.056,60 | 5.781,79 |
| 1ª/Substituto | 6.301,82 | 5.369,50 |
| Médico Legista, Perito Bioquímico Toxicologista, Perito Criminal, Perito Criminal Especial, Assistente Social, Psicólogo | 4.322,22 | 3.727,88 |
| Escrivão de Polícia Investigador de Polícia | 4.225,58 | 3.622,32 |
| Perito Papiloscópico Perito Telecomunicação | 4.126,81 | 3.860,62 |
| Fotógrafo Criminalístico Aux. Perícia Med. Legal | 3.324,86 | 2.552,78 |
| Agente Polícia Civil | 3.376,78 | 2.431,27 |
| POLÍCIA MILITAR | 1.904,94 | 3.146,42 |
| Coronel | 7.960,47 | 9.779,49 |
| Tenente Coronel | 6.599,94 | 5.912,89 |
| Major | 5.814,14 | 5.044,79 |
| Capitão | 4.912,79 | 5.897,18 |
| 1º Tenente | 4.499,36 | 4.283,08 |
| 2º Tenente | 4.162,52 | 4.223,66 |
| Asp. A Oficial | 3.933,69 | - |
| Aluno Oficial | - | - |
| Subtenente | 3.964,67 | 3.534,77 |
| 1º Sargento | 3.647,63 | 3.159,84 |
| 2º Sargento | 3.079,90 | 2.809,11 |
| 3º Sargento | 2.751,49 | 2.404,28 |
| Cabo | 1.821,17 | 1.718,25 |
| Soldado Classe "C" | 1.183,89 | 1.009,83 |
| Soldado Classe "B" | 1.138,35 | 482,87 |
| Soldado Classe "A" | - | 542,51 |
| Aluno Soldado | 294,74 | - |
| CORPO DE BOMBEIRO MILITAR | 2.034,50 | 3.811,33 |
| Coronel | 8.735,77 | 10.067,12 |
| Tenente Coronel | 6.799,67 | - |
| Major | 5.900,16 | - |
| Capitão | 4.985,90 | 5.731,03 |
| 1º Tenente | 4.645,00 | 4.698,05 |
| 2º Tenente | 4.201,40 | - |
| Asp. A Oficial | 3.912,70 | - |
| Aluno Oficial | 3.260,17 | - |
| Subtenente | 4.184,91 | 3.501,98 |
| 1º Sargento | 3.673,83 | 3.276,58 |
| 2º Sargento | 3.202,77 | 2.887,45 |
| 3º Sargento | 2.845,19 | 2.664,79 |
| Cabo | 1.780,22 | 2.332,08 |
| Soldado Classe "C" | - | 2.129,65 |
| Soldado Classe "B" | 1.090,30 | 2.259,19 |
| Soldado Classe "A" | 652,28 | - |

**DEMONSTRATIVO DA CONTRIBUIÇÃO PATRONAL E DOS SERVIDORES, DO
PODER EXECUTIVO, PARA O REGIME PRÓPRIO DE PREVIDÊNCIA SOCIAL - RPPS**

Em R\$ 1.000,00

| ESPECIFICAÇÃO | MESES | | | | | | |
|--------------------------------|----------------------|----------------------|----------------------|----------------------|----------------------|----------------------|----------------------|
| | AGO/04 (1) | SET/04 (2) | OUT/04 (3) | NOV/04 | DEZ/04 | JAN/05 | FEV/05 |
| Contribuição Servidores | 6.682.072,82 | 6.099.012,04 | 5.945.408,07 | 5.938.431,88 | 6.107.302,62 | 6.130.754,85 | 6.945.997,69 |
| FF/Fundo Financeiro | 6.665.576,95 | 6.087.647,36 | 5.933.576,07 | 5.926.675,71 | 6.091.415,80 | 6.117.669,07 | 6.916.502,05 |
| FP/Fundo Previdenciário | 16.495,87 | 11.364,68 | 11.832,00 | 11.756,17 | 15.886,82 | 13.085,78 | 29.495,64 |
| Contribuição Patronal | 18.123.070,89 | 9.523.656,71 | 10.073.965,97 | 10.629.186,71 | 12.149.388,50 | 12.425.188,13 | 13.320.271,12 |
| FF/Fundo Financeiro | 18.094.242,37 | 9.499.933,77 | 10.050.009,92 | 10.604.661,82 | 12.116.616,83 | 12.397.965,54 | 13.256.840,82 |
| FP/Fundo Previdenciário | 28.828,52 | 23.722,94 | 23.956,05 | 24.524,89 | 32.771,67 | 27.222,59 | 63.430,30 |
| Total | 24.805.143,71 | 15.622.668,75 | 16.019.374,04 | 16.567.618,59 | 18.256.691,12 | 18.555.942,98 | 20.266.268,81 |

| ESPECIFICAÇÃO | MESES | | | | | | |
|--------------------------------|----------------------|----------------------|----------------------|----------------------|----------------------|----------------------|----------------------|
| | MAR/05 | ABRIL/05 | MAIO/05 | JUNHO/05 | JULHO/05 | AGOSTO/05 | SETEMBRO/05 |
| Contribuição Servidores | 6.263.119,70 | 7.166.768,33 | 6.314.276,79 | 6.490.238,23 | 6.693.852,54 | 6.723.502,28 | 3.900.237,07 |
| FF/Fundo Financeiro | 6.224.601,22 | 7.087.853,49 | 6.206.926,79 | 6.383.561,53 | 6.590.093,89 | 6.604.536,47 | 3.782.685,96 |
| FP/Fundo Previdenciário | 38.518,48 | 78.914,84 | 107.350,00 | 106.676,70 | 103.758,65 | 118.965,81 | 117.551,11 |
| Contribuição Patronal | 12.285.169,25 | 14.184.302,17 | 12.538.358,88 | 12.877.741,44 | 13.347.666,21 | 13.302.579,86 | 13.155.261,78 |
| FF/Fundo Financeiro | 12.202.482,20 | 14.029.472,54 | 12.326.051,81 | 12.668.209,70 | 13.137.336,93 | 13.065.931,71 | 12.921.645,40 |
| FP/Fundo Previdenciário | 82.687,05 | 154.829,63 | 212.307,07 | 209.531,74 | 210.329,28 | 236.648,15 | 233.616,38 |
| Total | 18.548.288,95 | 21.351.070,50 | 18.852.635,67 | 19.367.979,67 | 20.041.518,75 | 20.026.082,14 | 17.055.498,85 |

Notas:

(1) - A contribuição patronal do mês de agosto/04, foi aplicada em toda a folha de aposentados e pensionistas com remuneração acima de 50% do teto do RGPS (R\$ 1.254,36).

(2) - No mês de setembro de 2004 foi feita a compensação dos valores de contribuição patronal, praticados a maior no mês de agosto, ante decisão do STF sobre isenção de contribuição previdenciária de aposentados e pensionistas com remuneração de até (R\$ 2.508,72).

(3) - No mês de outubro 2004 foram aplicadas as isenções de contribuição previdenciária sobre a parcela do cargo comissionado, dos servidores efetivos ocupantes de cargos comissionados, conforme requerimentos.